缅甸就安装13000个家庭光伏系统计划发出招标

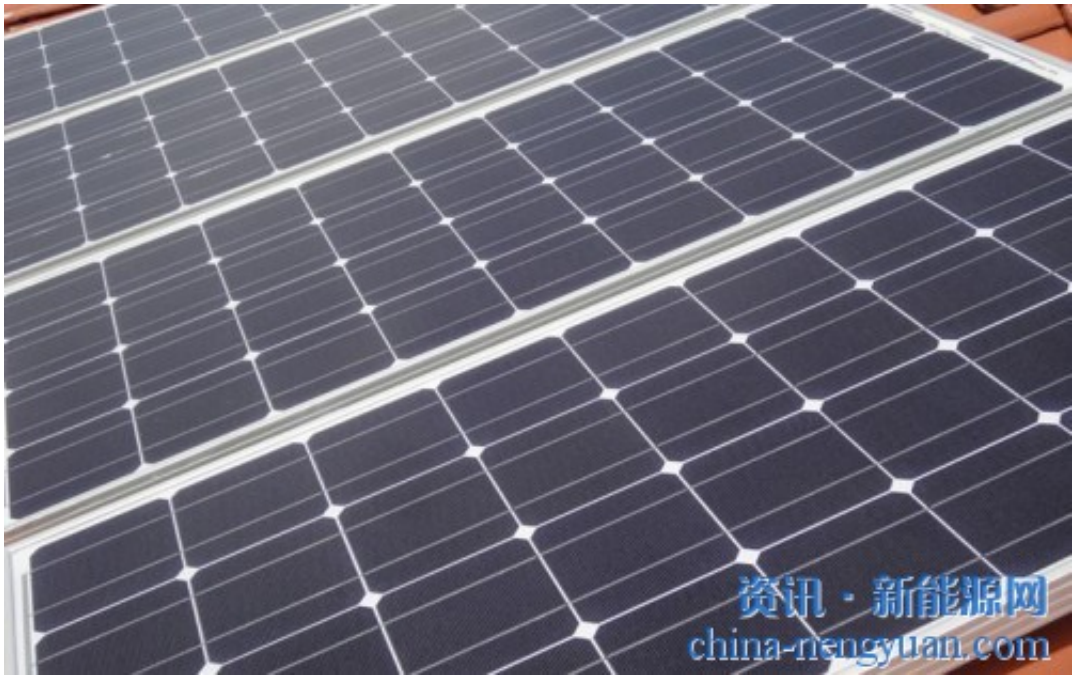

缅甸政府正在寻求愿意在掸邦南部的13,000个家庭和公共建筑中供应、安装和维护光伏（PV）系统的相关企业。

招标将于9月17日截止。

招标书由农村发展部（DRD）发起，作为该国农村电气化计划（REP）的一部分，该计划由德国国有银行KfW资助。根据德国贸易投资总署（GTAI）发布的文件，部分提供的资金将用于太阳能家庭系统计划。

（原文来自：可再生能源速递）

原文地址：http://www.china-nengyuan.com/news/127108.html