乌什县首台新能源道路清扫车投用

近日，在乌什县奥特贝希乡街面上，一辆崭新的清扫车正在对街道路面进行清扫作业，这是乌什县诚洁物业管理有限公司新购置的大型纯电动环卫车辆，新能源车辆具有无污染、零排放等一系列优点，替代了原有的汽油、柴油车辆，有效改善了环境卫生。

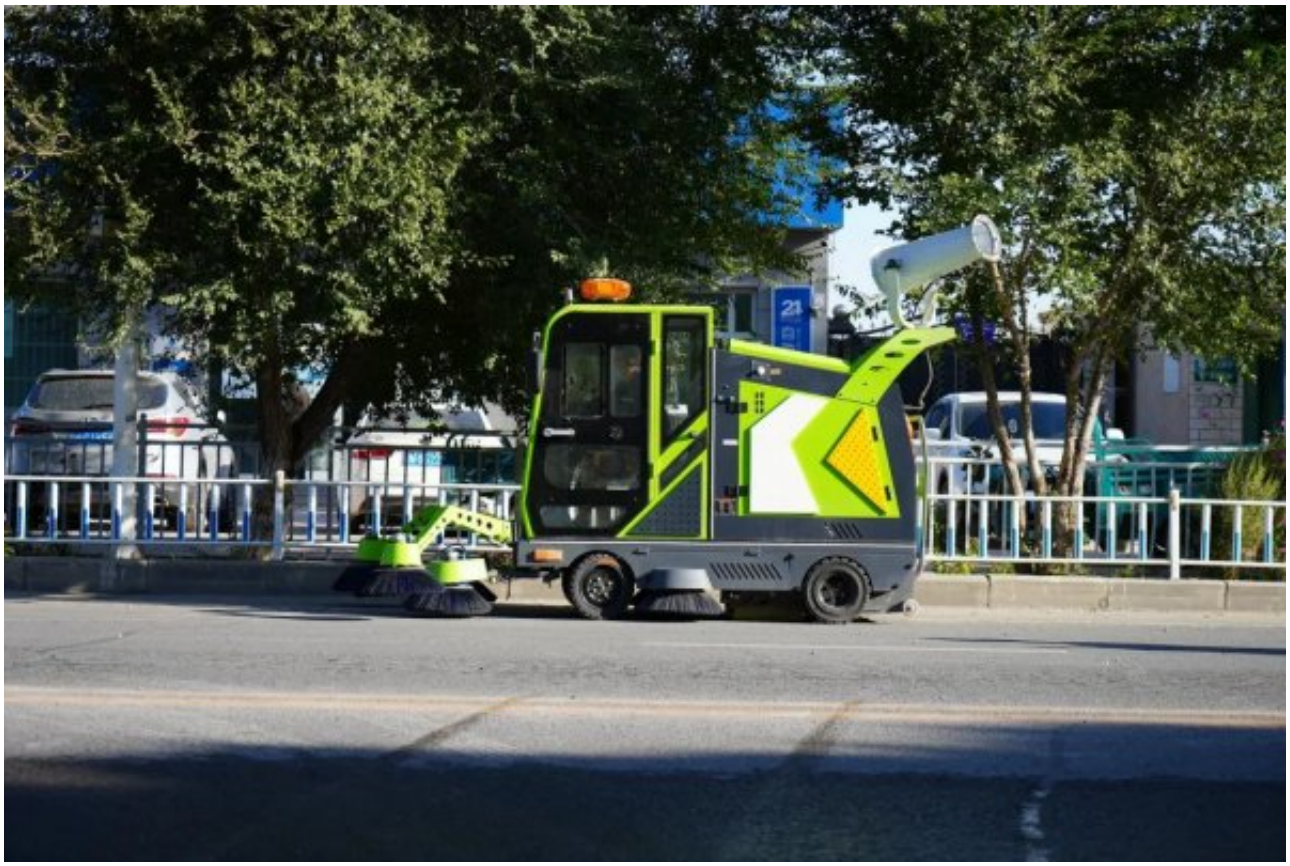

“我们公司为维护路面的全天候保洁，减轻环卫工人负担，新购置了一批新能源道路清扫车，不仅提高了环卫作业的机械化程度，而且缓解了环卫工人短缺、劳动量大的状况。”乌什县诚洁物业管理有限公司负责人迪力亚尔·地力夏提介绍到。

本次采购的新能源环卫车辆具有噪音小、低能耗、零排放、操作便捷、舒适度高等特点。”

“以前打扫街道用扫帚，打扫一遍需要2个小时，打扫完腰酸背痛的，身上都是灰尘。自从用了新能源清扫车后，整个街道打扫一遍只需要45分钟，清扫车边洒水边清扫，而且操作起来非常轻松。现在我们的乡村更加整洁、更加美丽了。”乌什县诚洁物业管理有限公司员工米丽开姆·吾麦尔开心地说到。

乌什县奥特贝希乡通过环卫市场化运作，2020年3月引进乌什县诚洁物业管理有限公司，公司创新环卫作业新模式，采用“一冲、二洗、三喷雾”的作业模式进行主次干道日常作业保洁。

乌什县诚洁物业管理有限公司负责人迪力亚尔·地力夏提说：“随着我乡新能源道路清扫车的投用，将进一步提高城区环境卫生质量，降低一线环卫工人劳动作业强度，切实提高工作效率。下一步，我公司还将计划购置扫雪车，力争在入冬前投入使用。

原文地址：http://www.china-nengyuan.com/news/173588.html