正泰助力华能澜沧江5个光伏项目顺利并网

近期，华能澜沧江新能源有限公司的平远小石岩光伏电站120MW、云龙新松坡光伏电站120MW、大栗坪幸福桥光伏电站一期100MW、江边帕岭光伏电站78MW、白子寨光伏电站首批7.6MW，5个项目相继并网发电，总容量达425.6MW。正泰在云南省内共将为华能澜沧江1.4GW光伏项目保驾护航。正值岁末年初之际，此番相继成功并网，既为双方2022年的精诚合作画上完美句号，也为新一年的并网生产工作开了一个好头。

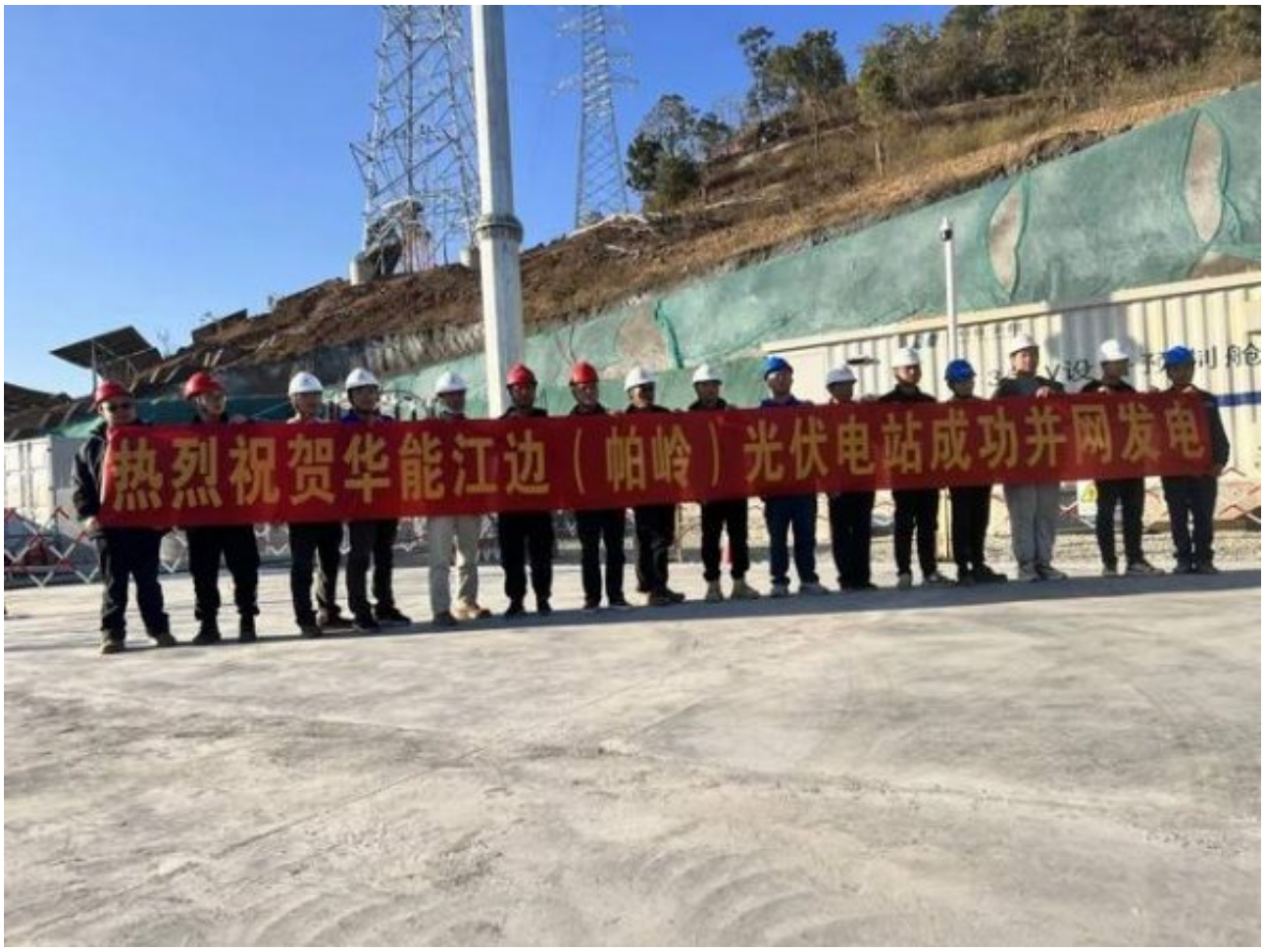

热烈祝贺华能新松坡光伏电站成功并网发电

热烈祝贺华能白子寨光伏电站成功并网发电
热烈祝贺华能白子寨光伏电站成功并网发电

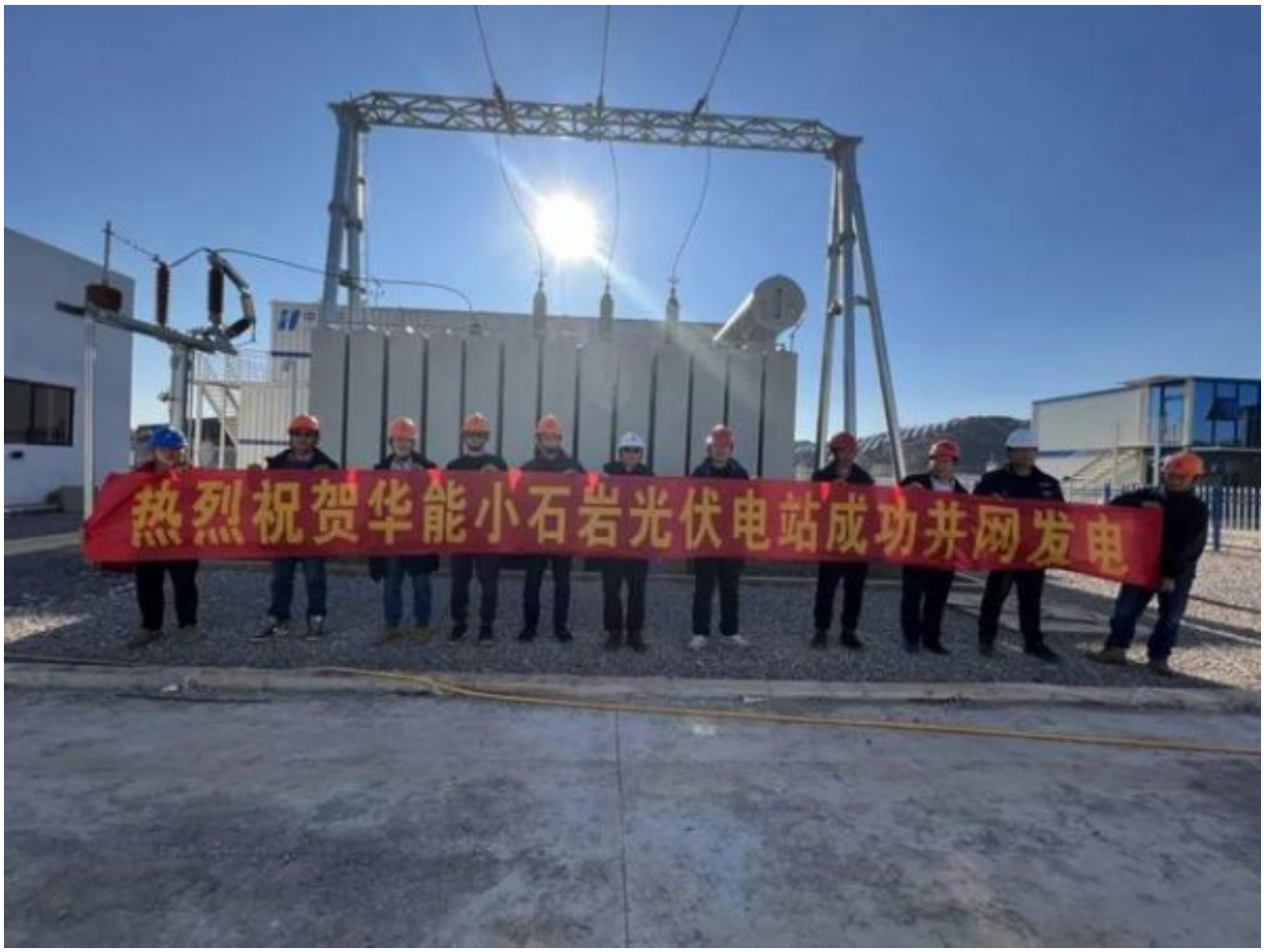
热烈祝贺华能小石岩光伏电站成功并网发电

据悉，5个项目均为云南省“保供给促投资”计划的重点项目，项目的投产发电将为填补云南省用电高峰期电力缺口，及助力地方经济社会发展提供稳定的清洁能源保障，遵循生态优先、绿色发展、因地制宜、合理开发原则，在建设及生产过程中帮助地方改善基础设施条件，助力乡村振兴。

原文地址：http://www.china-nengyuan.com/news/190885.html