华能东方氢能产业园绿电制氢示范项目主体工程全面封顶

近日，中国能建葛洲坝机电公司参建的华能东方氢能产业园绿电制氢示范项目11个单体结构主体工程全面封顶。

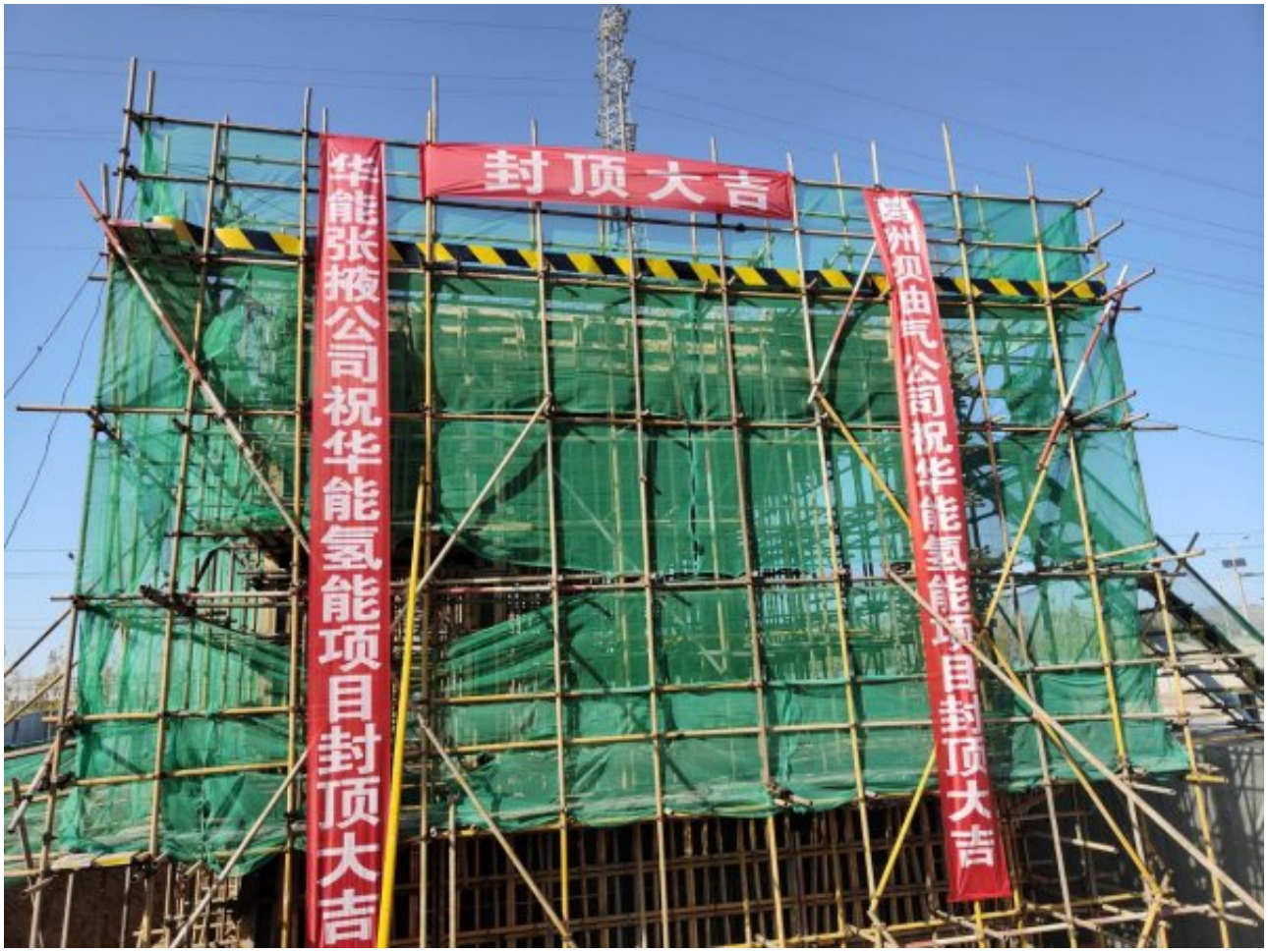

华能东方氢能产业园绿电制氢示范项目及8兆瓦自备光伏电站施工项目位于甘肃省张掖市经济开发区循环经济示范园，葛洲坝机电公司承担项目1300Nm3/h制氢站、8兆瓦自备光伏电站及10千伏送出线路设备采购、施工等任务。绿电制氢示范项目包含电解制氢装置、变配电站、消防水设施等11个单体结构，其中消防水设施附含的水泵房地下深6.1米、地上部分高5.7米，最大搭设高度达11.8米，是其中施工难度最大的一个单体工程。

施工中，项目管理团队坚持科学合理组织施工，不断梳理调整计划，倒排工期，严把工程安全、质量关，强化过程管控，突破一个个难关，仅用4个月完成全部单体结构主体工程施工任务，为后续设备及工艺安装施工提供保障。

原文地址：http://www.china-nengyuan.com/news/202425.html