南非和阿联酋将引领非洲和中东的可持续发展之旅

最新报告指出，虽然这两个地区是"后起之秀"，但其仍在积极投身于环境保护工作之中

阿联酋迪拜2023年11月16日 /美通社/ -- 最新发布的报告对政府和企业可持续发展政策、投资和举措进行比较，而根据该报告，南非、阿联酋、埃及和沙特阿拉伯是中东和非洲地区内应对气候变化方面的佼佼者。

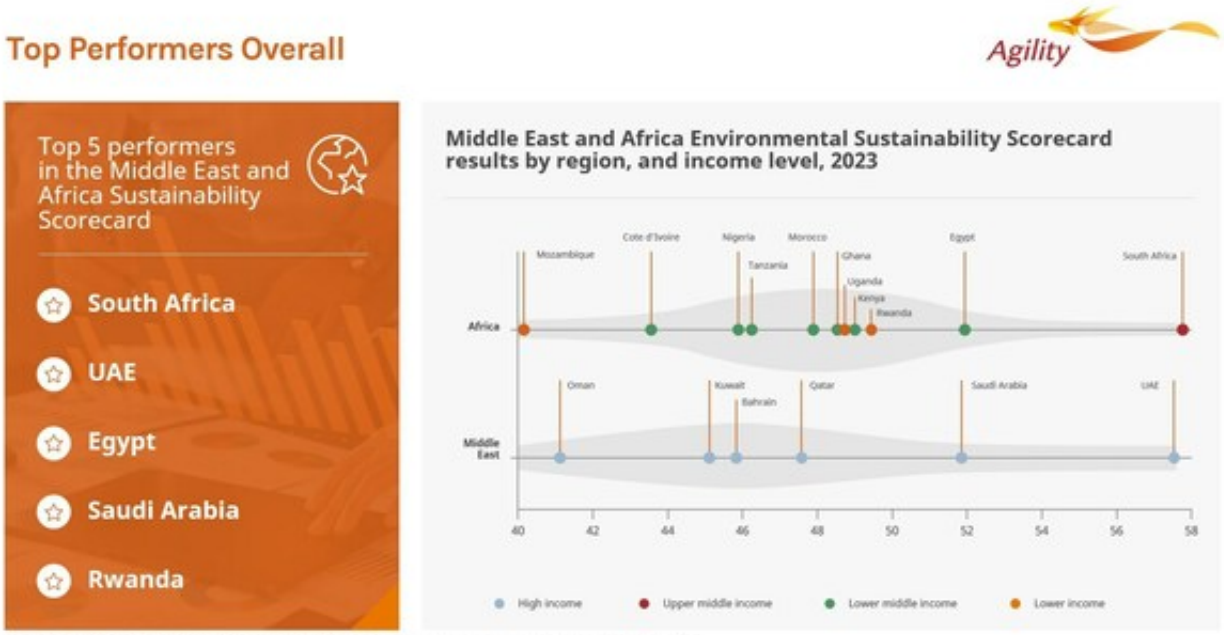

Top performers overall according to the Middle East and Africa Sustainability Scorecard

中东和非洲环境可持续发展记分卡于周四发布，其中对这两个区域的国家在环境可持续发展成就、政府政策和企业实践方面的成绩进行了详细评估。

报告总结指出，所评估的 17 个国家/地区相对于全球可持续发展层面来说属于"后起之秀"，但与此同时，其代表着一个正积极推进可持续发展战略、计划和投入的区域。

该报告由全球供应链服务公司 Agility 委托编写，该公司总部设于科威特。 该报告由总部位于日内瓦的 Horizon Group编纂，其专注于向全球政府、国际组织和领先企业提供调研和评估服务。

该评分卡采用 48 个成绩和进展指标，旨在对各国进行比较。来自六个关键领域的数据、监管框架、政策评估、激励措施和企业实践均涵盖在这些指标中。绿色投资与技术；可持续基础设施与交通；治理与报告；能源转型；环境生态系统；循环经济。Horizon 对来自 17 个国家的 647 名企业高管进行了问卷调查，以探究企业的实践和发展情况。

这些国家的排名如下（从 1 到 17）：南非、阿联酋、埃及、沙特阿拉伯、卢旺达、肯尼亚、乌干达、加纳、摩洛哥、卡塔尔、坦桑尼亚、尼日利亚、巴林、科威特、科特迪瓦、阿曼、莫桑比克。

关键结论

- 企业并不关注 COP。 超过 82% 的非洲企业和 49% 的中东企业对联合国主导的 COP 进程一无所知，而该进程是各国推动和评估气候变化应对工作的关键一环。利用 COP 制定可持续发展目标的公司寥寥无几。
- 企业正受到气候变化带来的消极影响。 有 97% 的公司表示气候变化已经对其业务产生了影响，此外 49% 的公司表示这种影响已经达到了"严重损害"或者"重大且日趋严峻"的程度。
- 政府主导，企业追随。 中东和非洲各国政府在气候行动层面的步伐超过了私营部门。

- 在可持续发展方面，预计企业将加大投入。 预计有 73% 的非洲企业和 62% 的中东企业将在未来 12个月内投入超过其 5% 的资本支出，用于实现环境目标。
- 不存在适用于所有情况的单一解决方案。 不同国家根据其收入、经济实力、能源依赖等因素，确定了不同的可持续发展首要任务。高收入、盛产能源的海湾国家通常更倾向于在可持续基础设施和生态系统方面进行更多投资。在节能和能源消耗方面，非洲经济体的成绩最为出色。
- 绿色投资开销巨大。 在此方面投资最多的是高收入和中等收入国家。卡塔尔、阿联酋、摩洛哥和沙特阿拉伯。
- 非洲则致力于发展绿色交通。 在交通节能和非化石燃料应用方面，乌干达、尼日利亚、卢旺达、肯尼亚和南非成绩斐然。而以碳氢化合物为支柱的海湾国家更倾向于绿色建筑的发展。海湾国家在向清洁能源转型时会面临着复杂的挑战，皆因能源密集型产业为这些国家重点考虑的方面，例如推动制造业和淡化水需求。综合考虑，在中东和非洲，相对于绿色建筑，更多公司正在对绿色车队进行投资。
- 消费和财富与废物管理紧密相连。 在推动废物可持续管理方面，高收入国家表现的更为积极。经济较为欠发达的国家则倾向于采取更多措施来控制消费。综合而论，埃及、南非、巴林和阿联酋在"循环经济"（包括降低浪费、减少消耗、推动回收和可持续生产）方面表现最为优异。

最近，《福布斯》杂志中东版将 Agility 列为中东运输和物流领域的第三大"可持 续发展领军企业"。副主席 Tarek Sultan 表示气候变化迫在眉睫，愈发影响到公司的战略和投资决策。

Sultan 说道："我们作为中东和非洲的供应链运营商和投资者，希望了解政府和企业在应对气候变化方面的首要任务，及其投入资源的领域。就绿色基础设施和运输、替代燃料以及供应链服务而言，我们对于能够与我们合作、在 不降低绩效 的情况下减少环境影响的合作伙伴深感兴趣。"

Agility 记分卡报告的编制方 Horizon 表示， "虽然中东地区明显更加依赖化石燃料，人均温室气体排放量较高，而非洲国家温室气体排放量较低，但在环境问题上采取的行动相对较少"，但是该方的目标是打破这种局面，有所创新。

记分卡报告在即将于 11 月 30 日至 12 月 12 日在迪拜召开的联合国主导的全球气候变化大会 COP28 的前夕发布。这项研究的结果是对世界经济论坛 (WEF) 于 10 月发布的有关中东和北非脱碳以及能源转型 报告的巩固。

根据世界经济论坛的研究，中东和北非国家在可持续发展方面落后于同类地区。在过去的 24 个月里，虽然中东和北非地区的地方政府承诺其 60% 的排放实现净零排放目标。然而，该地区的企业尚未充分跟进。只有 12% 的企业设定了净零目标，6% 制定了实现净零排放的路线图，相对于全球市场表现滞后。

原文地址：http://www.china-nengyuan.com/news/203071.html