智利到2014年底太阳能发电量将达200兆瓦

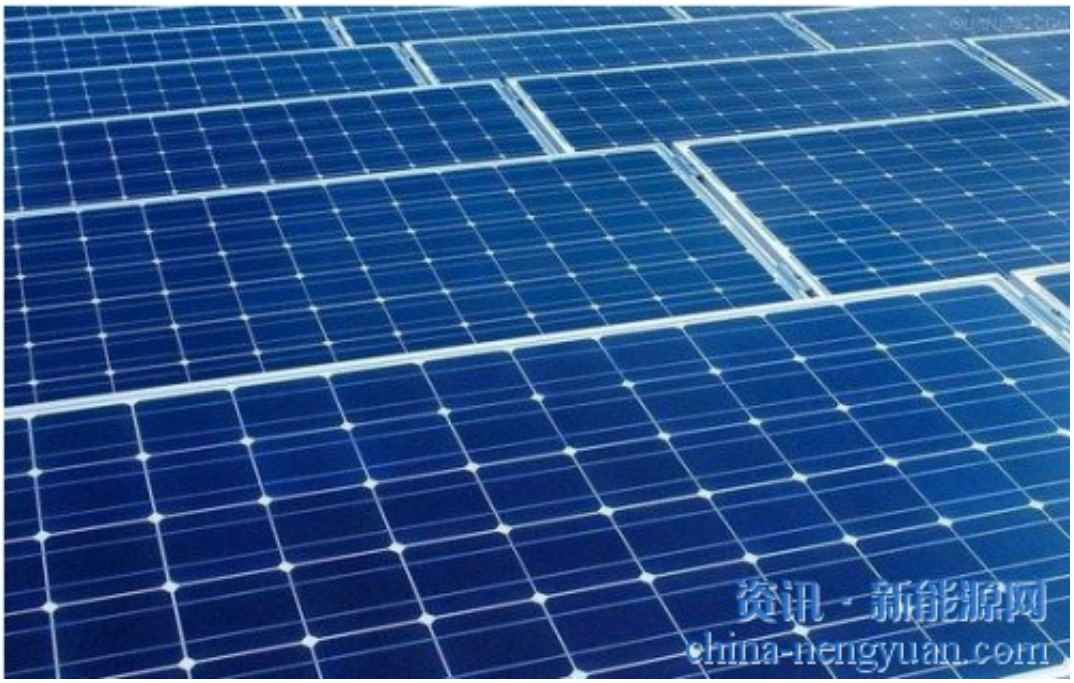

智利《金融日报》2014年1月22日报道，根据智利可再生能源中心统计，2014年1月智利太阳能装机容量为6，7兆瓦，在建项目装机容量128兆瓦，已获批准项目装机容量5337兆瓦，正在评估项目装机容量4781兆瓦。

智利基金会预测至2014年底全国太阳能转机容量将达170至200兆瓦。目前智利发展太阳能的主要障碍为北部地区矿业项目用地较电力项目优先，另外输电设施有待完善。

原文地址：http://www.china-nengyuan.com/news/57019.html