未来巴西太阳能装机将达80.5GW

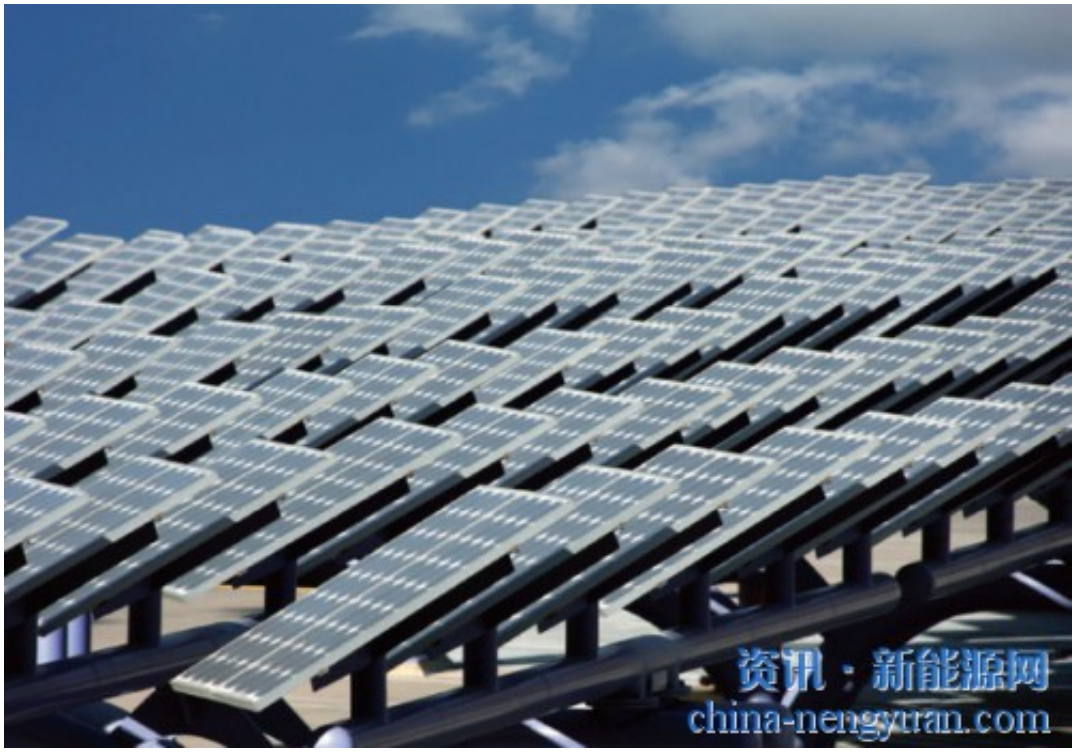

据巴西《圣保罗页报》8月31日报道，目前巴西约有七百栋的建筑物装有太阳能电池板，据彭博社报告预测，25年后，巴将有五分之一的电力来自于太阳能，全国装机总容量将达80.5GW。5年后，巴在太阳能领域的投资将达930亿美元。

目前，太阳能被认为是成本较高的能源，但其成本将随着技术的发展不断降低。巴西全国电力管理局2012年颁布法令允许民众自行发电，并允许将富余电力输送给电网，从而获得电费折扣，这将为分布式太阳能在巴西的发展提供法律保障。我室认为，巴西自身太阳能产业不强，未来我太阳能企业在巴发展将充满机遇。

原文地址：http://www.china-nengyuan.com/news/82337.html